Internetseite öffnen

Tippen Sie www.meintrade.ch in Ihrem Internet-Fenster ein.

Einwählen ins Konto

Klicken Sie auf „LOGIN“

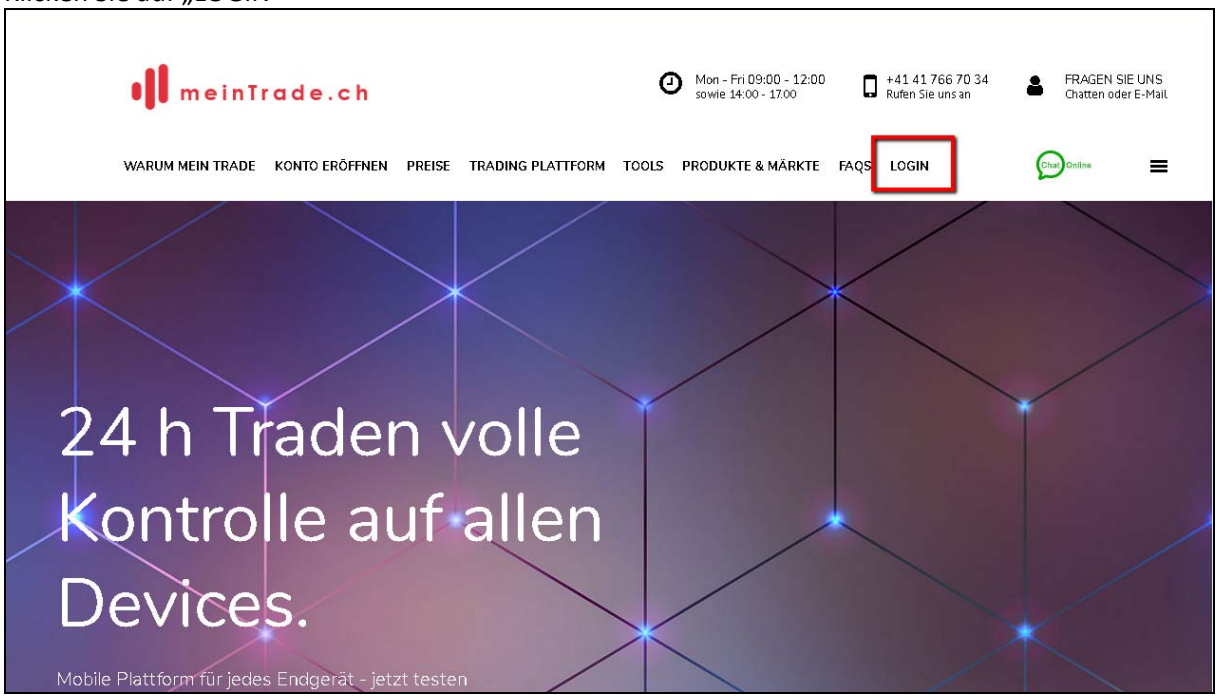

Einwählen in den Web Trader

Klicken Sie auf „LOGIN WEB TRADER“.

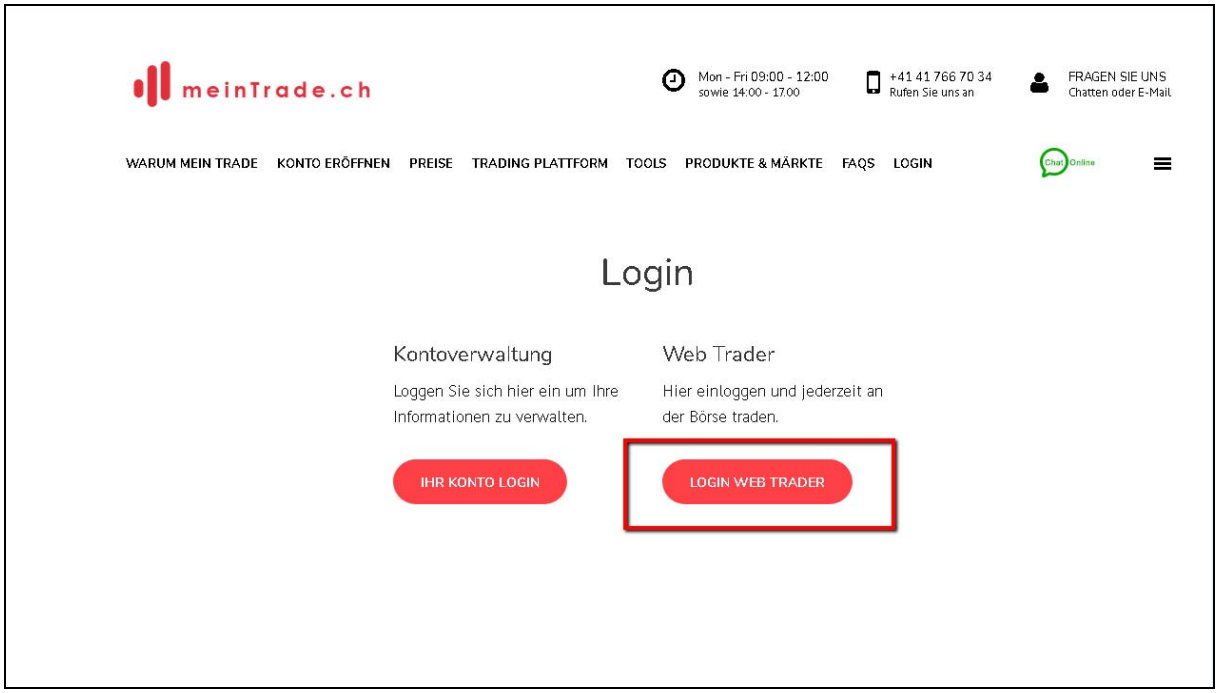

Wechsel von Live Trading zu Paper Trading

Wählen Sie „Paper Trading“

Die Benutzeroberfläche wechselt auf dunkelrot

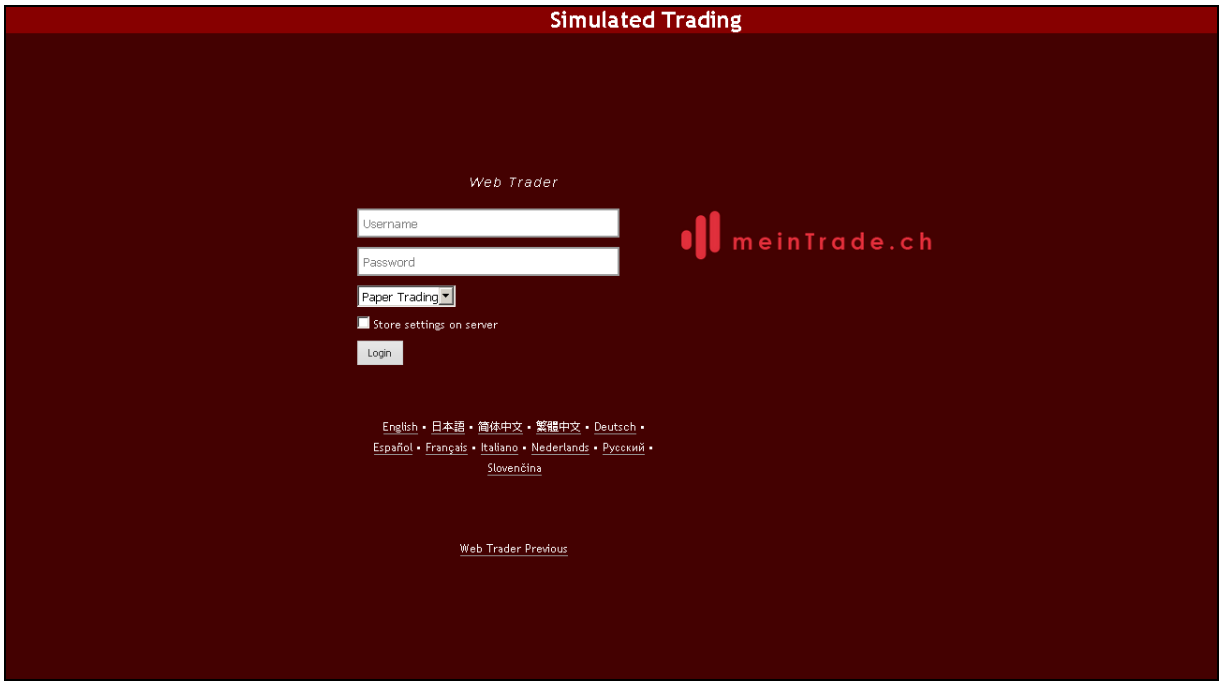

Wählen Sie die Systemsprache „Deutsch“ ([1]) aus und setzen Sie bei „Einstellungen auf dem Server speichern“ ein Häkchen([2]).

Geben Sie den Benutzernamen ([3]) und Passwort ein ([4])

Anschliessend klicken Sie auf die Schaltfläche „Einloggen“ ([5])

Sie sind nun eingeloggt. Bitte bestätigen Sie das Feld „Ich verstehe und akzeptiere“

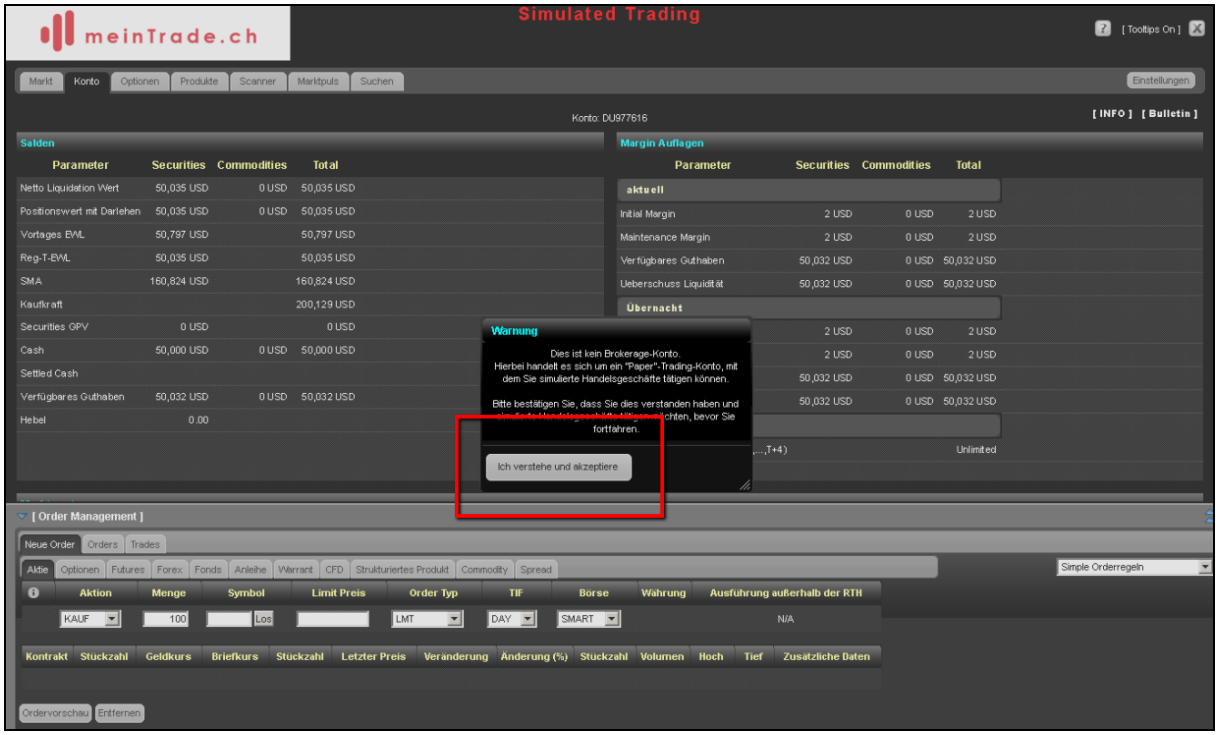

Börsenauftrag erfassen

Im „Order Management“ folgende Befehle ausführen:
Aktion: KAUF auswählen

Menge: 100 eingeben

Symbol: CLN eingeben (-> Börsensymbol für Clariant). Dann „Los“ klicken

Aus Pulldown-Menü „CLARIANT AG-REG – VIRTX (CLN) (Stock)“ auswählen

Im Feld „Limit Preis“ wird automatisch der aktuelle Kurs eingefügt. Limite kann nun auf das von Ihnen gewünschte Niveau angepasst werden.

Im Feld „Order Typ“ steht die Bezeichnung LMT (-> Abkürzung für einen Auftrag mit einer Kauflimite. Die Auftragsart MKT steht für einen Börsenauftrag, der bestens ausgeführt werden soll. „Bestens“ heisst nicht „zum besten Kurs“, sondern „zum nächstbezahlen Kurs“)

Im Feld TIP steht die Bezeichnung „DAY“ (-> Abkürzung für einen Auftrag, der nur am entsprechenden Handelstag gültig ist. GTC steht für einen Börsenauftrag, der so lange gültig ist, bis er annulliert wird)

Im Feld „Börse“ die Bezeichnung „VIRTX“ wählen (-> Auftrag wird über die Schweizer Börse abgewickelt)

Anschliessend das Feld „Ordervorschau“ klicken

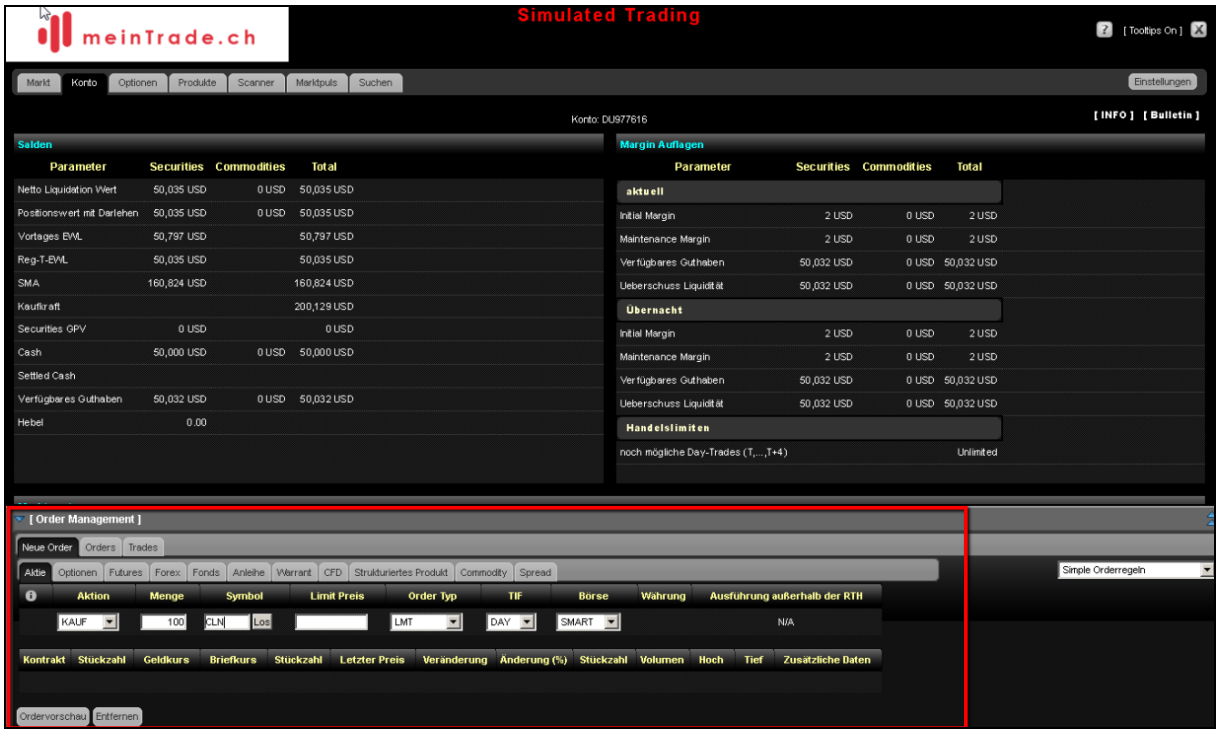

Wenn der Auftrag dem entspricht, was Sie handeln wollen, dann „Order übermitteln“ klicken.

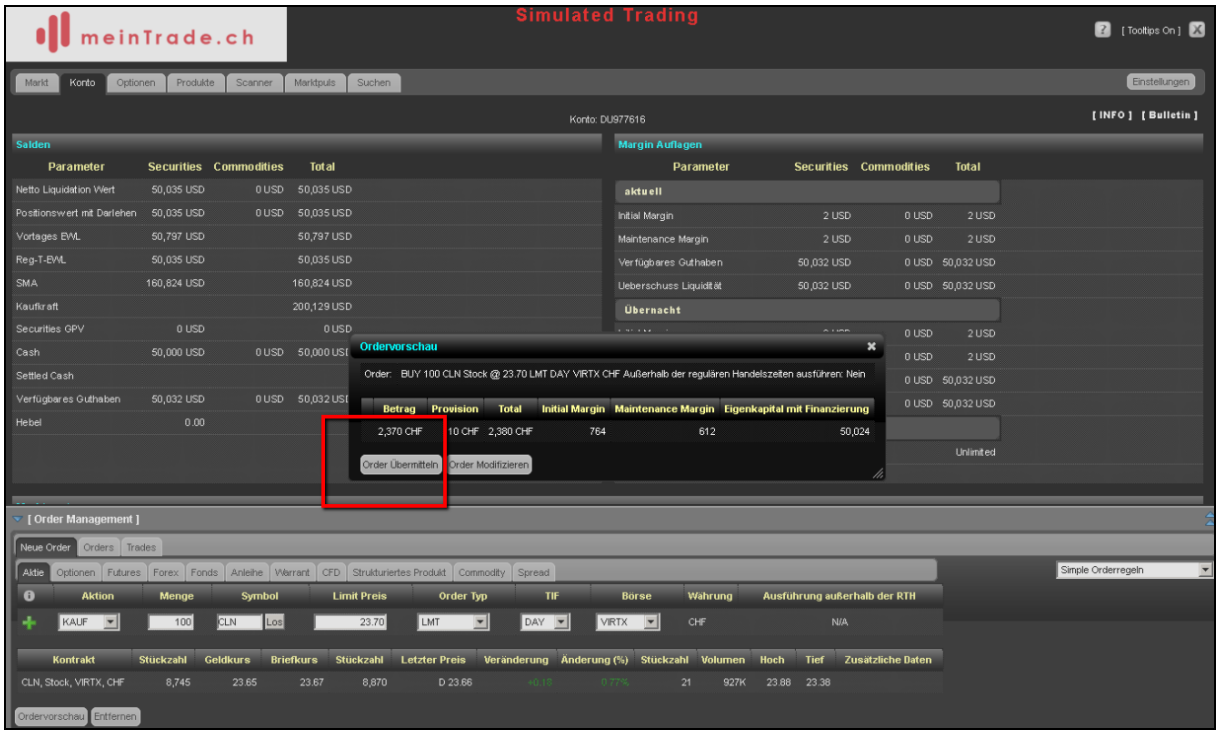

Order wird ins „Order Management“ bei „Orders“ angezeigt

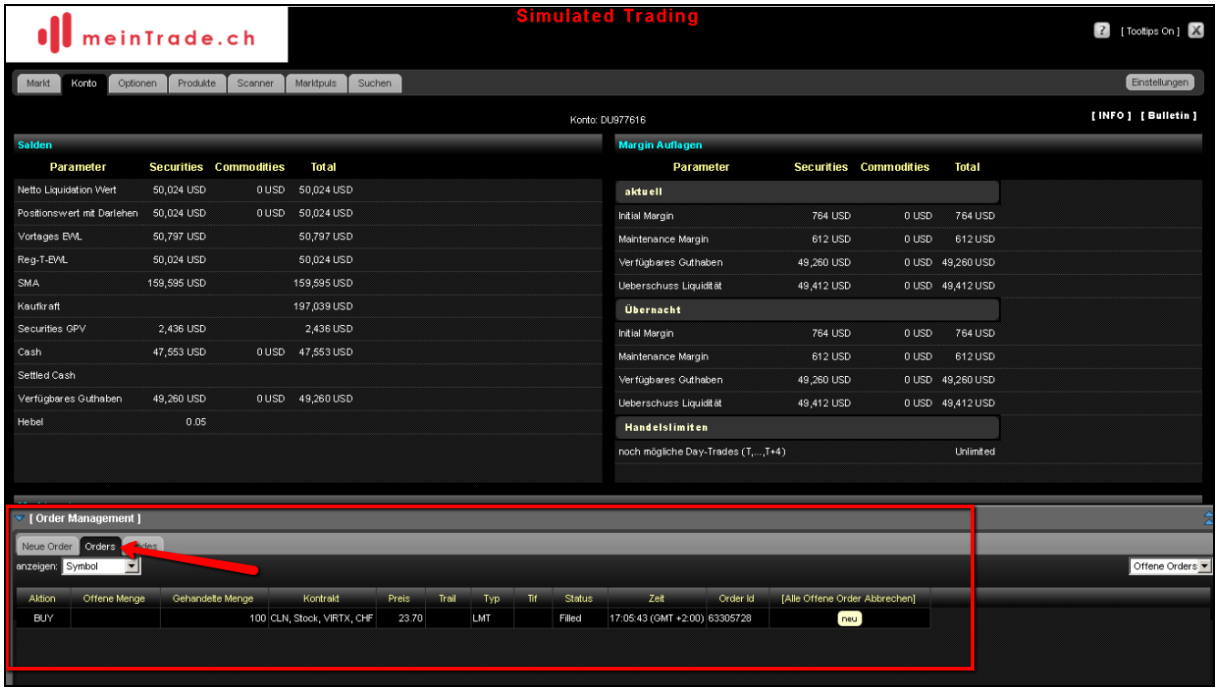

Wenn der Auftrag gehandelt wurde, erscheint die Zeile rot, der Status steht auf „Filled“ (-> Auftragsabwicklung erfüllt)

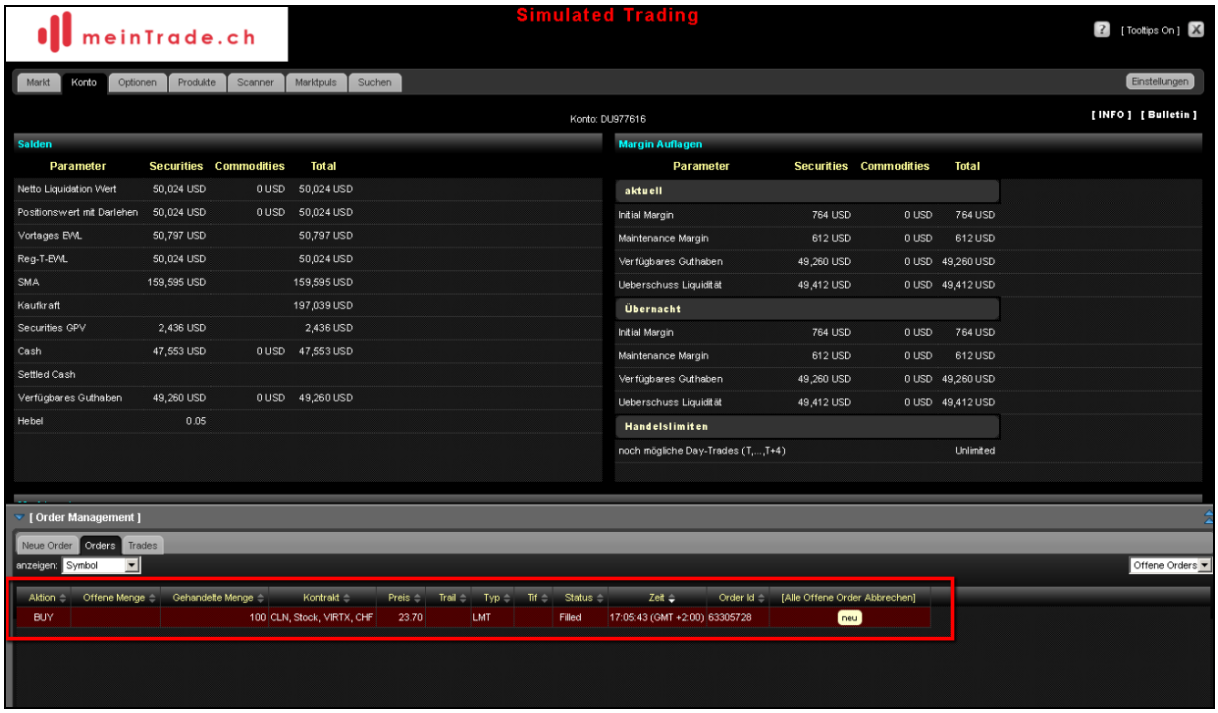
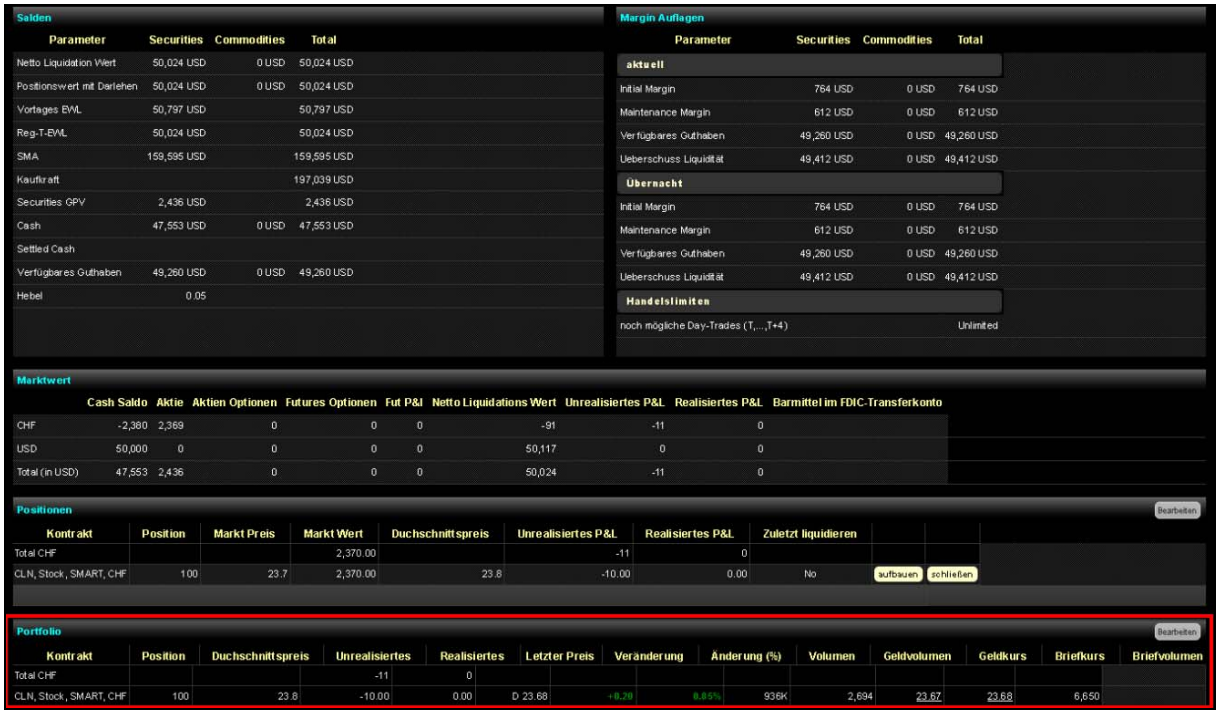
In der Hauptübersicht (oberes Fenster, ganz nach unten scrollen) wird bei „Portfolio“ nun die gekaufte Menge CLARIANT-Aktien angezeigt.